

prozessmodellierung am beispiel seminar mis im ws 2013/2014

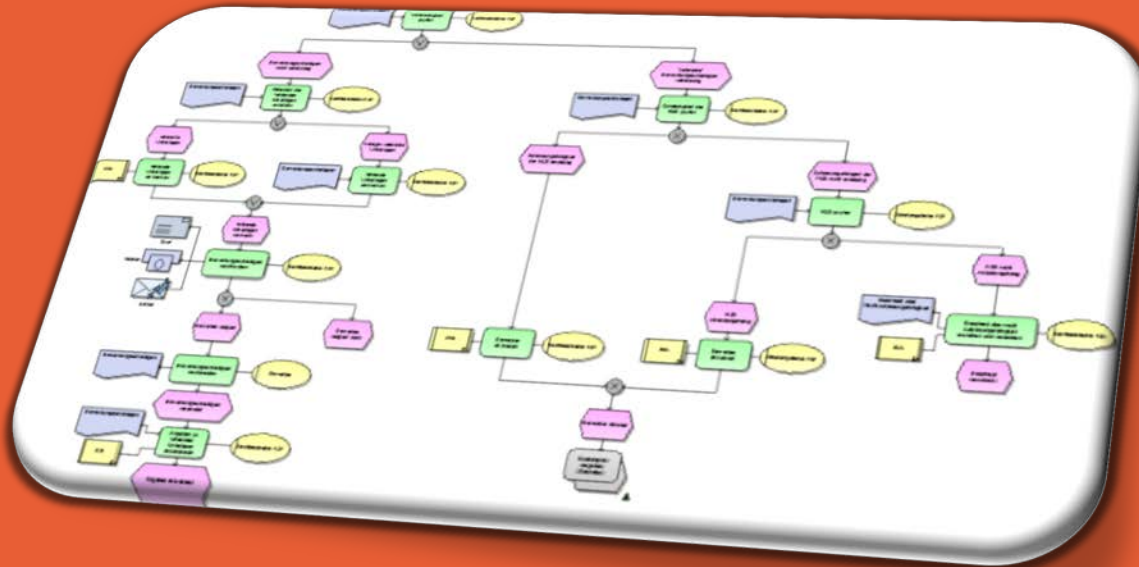

Auszug: Mokosch, M. 2013

agenda

- Vorstellung
- Thematische Einordnung
- Projektvorstellung und Beispiel
- Ziel des Seminars
- Roadmap + Zeitplan
- Leistungsnachweis
- Fragen & Anmerkungen



- **Dipl. Wirt.-Inform. Torsten Urban**
 - E-Mail: torsten.urban@ovgu.de
 - Büro: Gebäude 29 - Raum 034
- **Matthias Mocosch, M.Sc.**
 - E-Mail: matthias.mocosch@ovgu.de
 - Büro: Gebäude 29 - Raum 034
- **Dipl.-Vw. Michael Eisenkolb**
 - E-Mail: michael.eisenkolb@ovgu.de
 - Büro: Gebäude 18 - Raum 206

vorstellung ii

- <http://bauhaus.cs.uni-magdeburg.de>
- Unterlagen
- Termine und Ausfallzeiten
- Änderungen

The screenshot shows the website interface for 'management informations systeme' (MIS) at the Otto-von-Guericke-Universität Magdeburg. The header includes the 'mils' logo and the text 'wirtschafts informatik'. A navigation menu on the left lists various sections: aktuelles, leitbild, forschung, lehre, personen, offene themen, wissenschaftliches arbeiten, studentische arbeiten, publikationen, bibliothek, infobrief, and impressum. The main content area features a calendar for April 2012, with the 16th highlighted. Below the calendar, a weekly schedule is displayed for the period from 09.04. to 29.04., detailing events such as 'Umweltmanagementinformations systeme' and 'Managementinformations systeme' on various days.

Tag	Termin
16. April (Montag)	11:00 UMS (Übung)
17. April (Dienstag)	07:30 UMS (Übung) 09:00 Seminar: Managementinformations systeme Themenvergabe 09:00 UMS (Übung) 11:00 Prozessmanagement 11:00 Einführung in Managementinformations systeme
18. April (Mittwoch)	11:00 Umweltmanagementinformations systeme 15:00 Einführung in Managementinformations systeme (Übung)
19. April (Donnerstag)	11:00 UMS (Übung) 13:00 Prozessmanagement (Übung)
20. April (Freitag)	11:00 UMS (Übung)
21. April (Samstag)	
22. April (Sonntag)	



thematische einordnung

- Was ist Wirtschaftsinformatik?
 - Was umfasst die Wirtschaftsinformatik?
 - Was sind Schnittstellen der Wirtschaftsinformatik?
 - Was sind Schlagwörter der Wirtschaftsinformatik?
- Wo ist dieses Seminar einzuordnen?



projektvorstellung - ziele und planung

- Verbesserter Service rund um das Studium
- Optimierte Abläufe und ein verbessertes Planungsinstrumentarium
- Integriertes System für eine einheitliche Datenbasis
- Bereitstellung ausgewählter Informationen für mobile Endgeräte

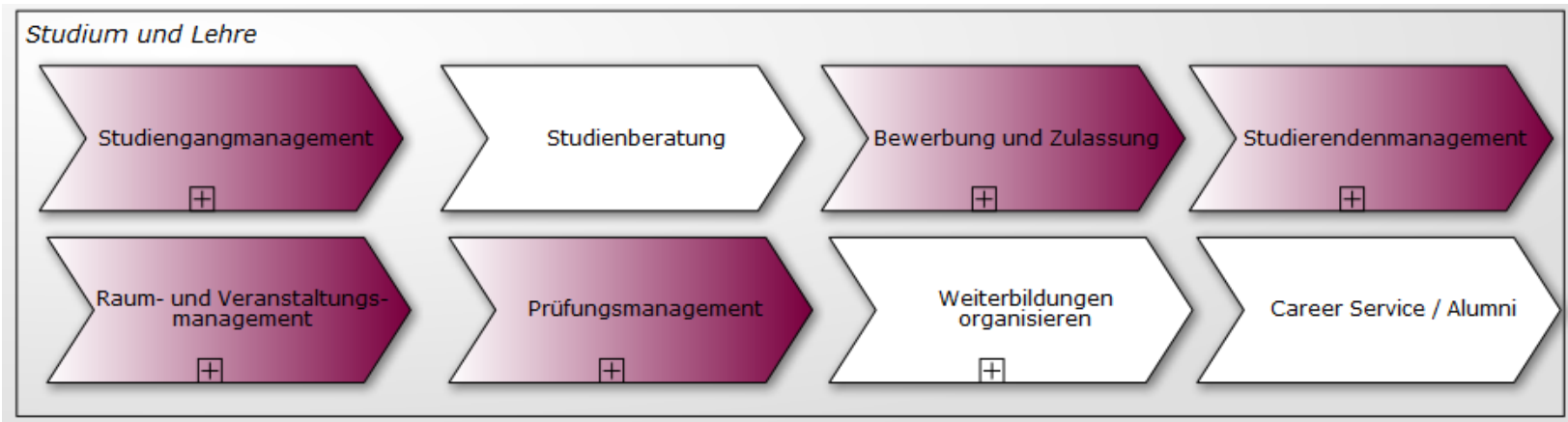

projektvorstellung - themen

Organisationsentwicklung

- Analyse und Optimierung der Kernprozesse und prozessrelevanten Themen
- Dokumentierte Prozesse sollen auch im Nachhinein Transparenz schaffen
- Zusammenarbeit mit dem Qualitätsmanagement der OvGU

HISinOne

- Schrittweise Ablösung der Altsysteme
- Einheitliche Datenhaltung, Reduzierung des administrativen Aufwands

OvGU-APP

- Entwicklung einer OVGU-App für Mitarbeiter/-innen und Studierende



projektvorstellung - projektorganisation

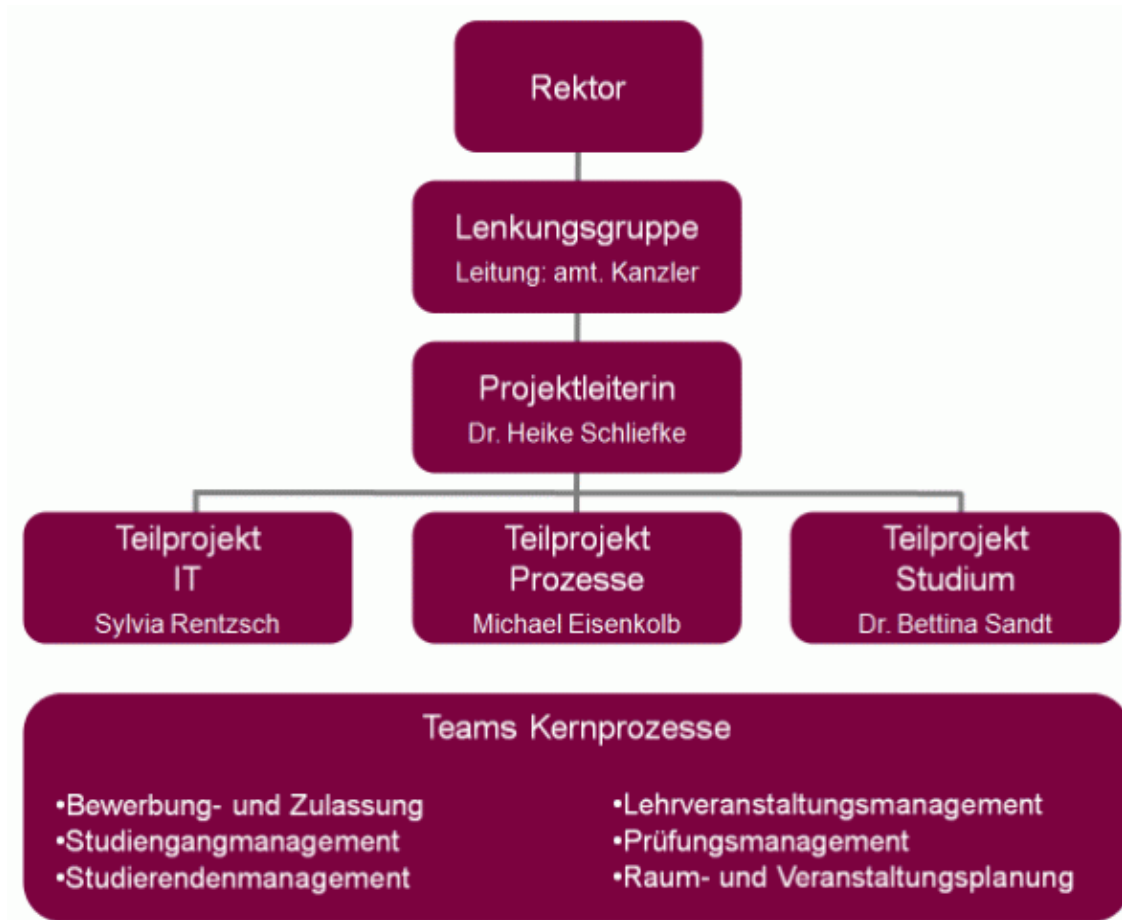

projektvorstellung - beispiel



ziele des seminars

- Grundlegen für alle:
 - Grundlagen der Projektarbeit und der Prozessmodellierung legen / festigen
 - Modellierung realer Verwaltungsprozesse der Universität
 - Analyse und Bewertung dieser Prozesse
- Ergänzend für Master:
 - Verbesserungsvorschläge erarbeiten



ziele des seminars ii

■ Eure Vorteile:



- Umgang mit ereignisgesteuerten Prozessketten (EPKs)
- Nutzung der etablierten Modellierungssoftware ARIS
- Förderung des eigenverantwortlichen Arbeitens
- Praxisbezogenes Anwenden der Methoden des IT-Projektmanagements
- Festigung der Kommunikations- und Analysefähigkeiten
- Präsentation der Ergebnisse im akademischen Umfeld
- Praktische Relevanz der Ergebnisse

- Projektmanagement
- Fragetechniken
- Vorgehenskonzepte
- Prozessmodellierung
- ARIS
- Nachhaltigkeit
- BPR vs. CIP
- Präsentationstechniken

- **ToDo:**
 - bis 05.11.: Erarbeitung eines Vorgehenskonzepts
 - bis 12.11.: Entwurf eines Beispielprozesses
 - bis 17.12.: Präsentation der Zwischenergebnisse
 - bis 28.01.: Einreichung der Arbeiten
- **Highlights:**
 - am 29.10.: Gemeinsames Kochen
 - am 17.12.: Besuch des Weihnachtsmarkts
 - am 28.01.: Abschlussbesprechung

leistungsnachweis

- Anrechenbar für
 - Bachelor: FIN SMK – 5 CPs \approx 150 h
 - Master: wiss. Teamprojekt – 6 CPs \approx 180 h
- Umfang der LV: 4 SWS
 - \rightarrow 94 h / 124 h zusätzlicher Zeitaufwand
- Abschluss der LV durch Einreichung einer schriftlichen Arbeit + Präsentation



fragen & anmerkungen

- Habt Ihr Fragen?

